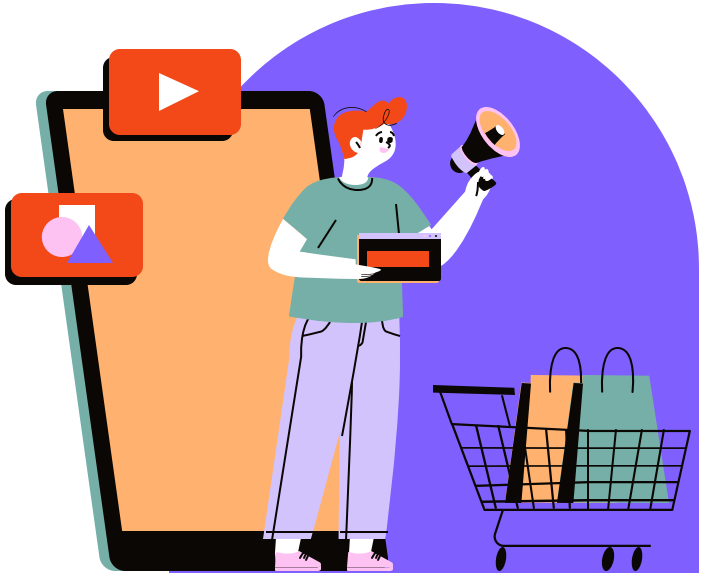

Pembahasan

Memahami dasar tentang HTML sebagai bahasa markup untuk pembuatan halaman web

Mahasiswa mampu mengetahui, memahami, dan menjelaskan tentang:

- **Pemahaman Struktur Dasar HTML**
- **Penggunaan Tag dan Atribut**
- **Pemahaman Hierarchy dan Nesting**

PENGENALAN HTML

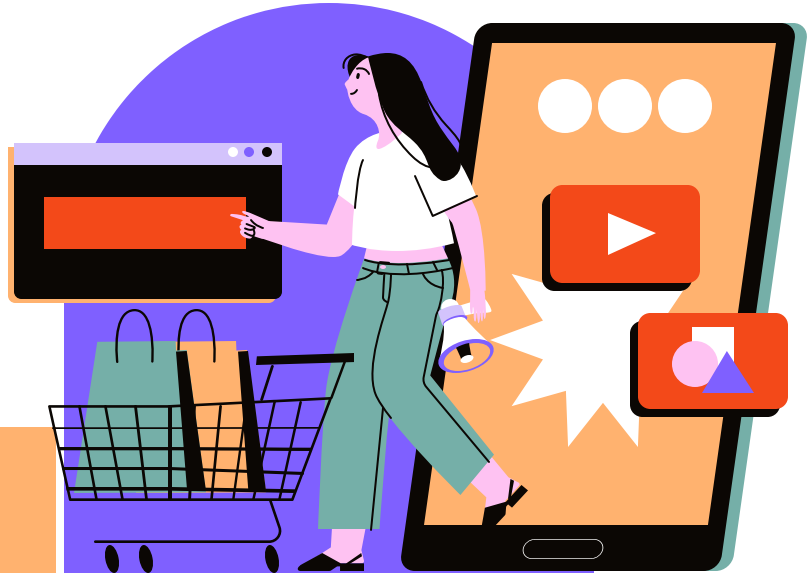

Pertemuan 3

Di Susun Oleh : Yoki Oktorian Sukardi S.Kom., M.A.B

PENGANTAR

- HTML merupakan bahasa markup standar untuk membuat halaman web HTML mendeskripsikan struktur dari halaman web menggunakan markup

- Elemen-elemen HTML adalah blok-blok yang membangun halaman HTML Elemen-elemen HTML direpresentasikan melalui tags

Hypertext Markup Language (HTML) - Lanjut

Web Browser tidak menampilkan tag HTML, tetapi menggunakannya untuk me-*render* konten halaman web

Bahasa **markup bukan bahasa pemrograman**. Oleh karena itu, penyebutan bahasa pemrograman HTML adalah kurang tepat

Editor yang dapat digunakan untuk membuat halaman HTML antara lain:

- Notepad, Notepad++,Sublime,Dreamweaver,Atom,dll

Format Dasar HTML

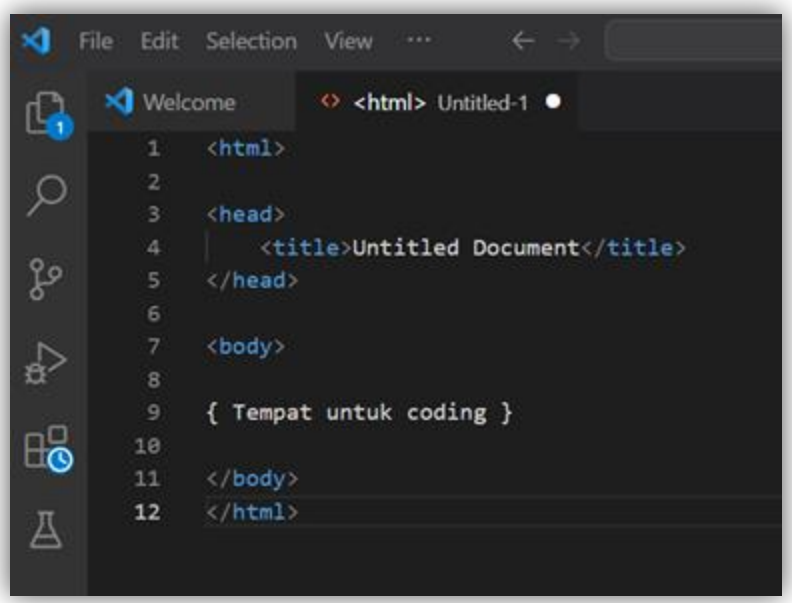

Output

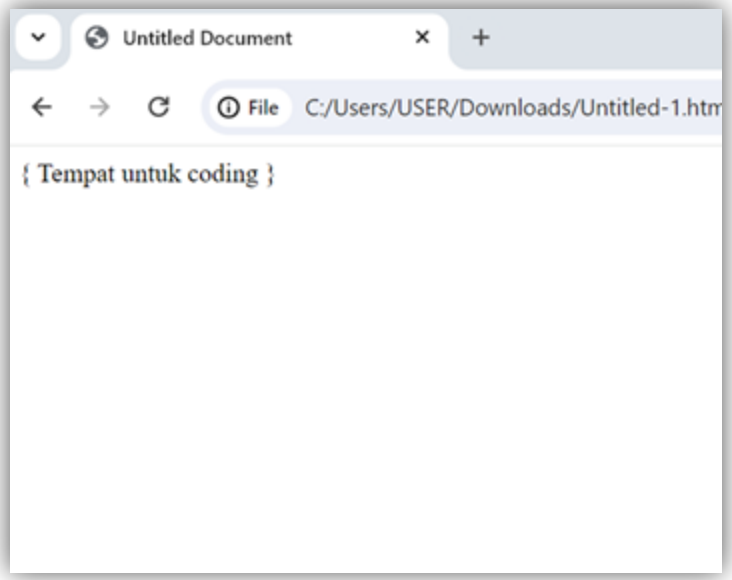

<Struktur Dokumen HTML/>

➢ HTML

- Dokumen HTML harus diawali dengan tag <html> dan diakhiri dengan </html>

- Digunakan untuk memberi tahu kepada web browser bahwa yang berada dalam kedua tag tersebut adalah dokumen HTML

➢ Tips:

- Setelah menulis tag pembuka <html>, tulis tag penutupnya </html> untuk mencegah lupa.Gunakan untuk setiap tag yg memiliki tag pembuka&penutup

➢ HEAD

- Bagian header dalam dokumen HTML
- Biasanya berisi judul halaman web

➢ Bentuk umum:

<HEAD>
<TITLE>Judul ini akan ditampilkan pada bagian atas web browser
</TITLE>
</HEAD>

- BODY
- Bagian isi dari dokumen HTML
- Dapat disisipkan teks, gambar, video maupun link
- Isi yang ada di dalam body akan ditampilkan pada halaman web
- Tag Body dapat pula ditambahkan atribut BGCOLOR untuk pewarnaan background dan warna tulisan dengan TEXT diisi nilai warna <BODY BGCOLOR="yellow" TEXT="red">

```
<html>
  <head>
    <title>Page title</title>
  </head>
  <body>
    <h1>This is a heading</h1>
    <p>This is a paragraph.</p>
    <p>This is another paragraph.</p>
  </body>
</html>
```

CONTOH – Buat kode

- Buatlah tulisan seperti di atas menggunakan <h1>. Nama File tulisanpertamaku.html

Jawaban Latihan 1

Buat tulisan pertTML dengan nama tulisanpertamaku.html dengan skrip di bawah ini:

```
<html>ama H
<head>
        <title>Halaman Latihan 1</title>
</head>
<body>
        <h1>Tulisan HTML Pertamaku</h1>
</body>
</html>
```

Menjalankan file HTML dengan Notepad++

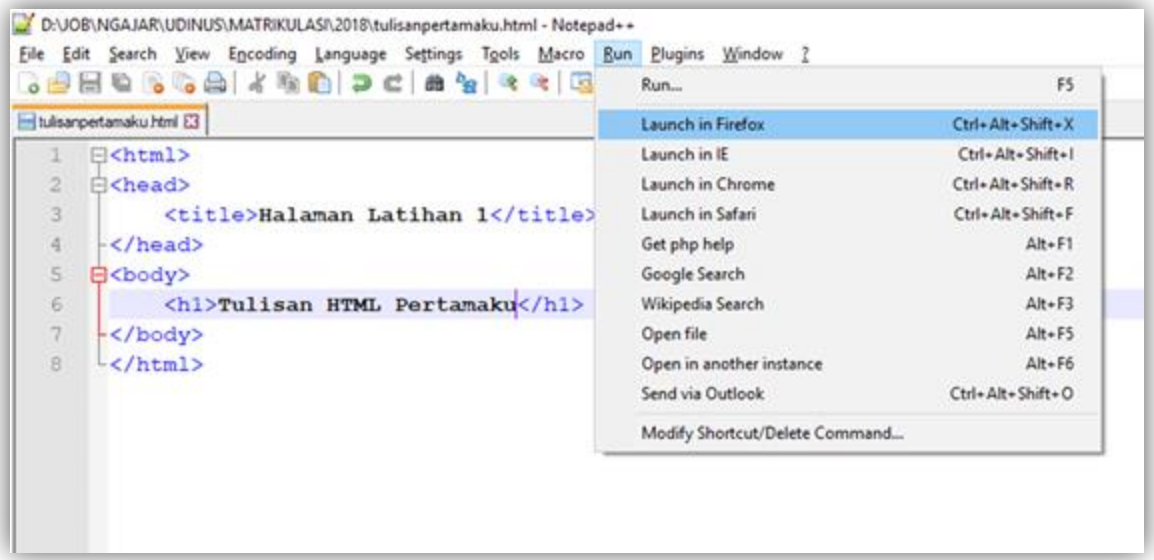

Pilih menu Run, selanjutnya pilih web browser dimana file HTML akan ditampilkan dengan klik Launch in Firefox (jika menggunakan Firefox)

Hasil Tampilan tulisanpertamaku.html

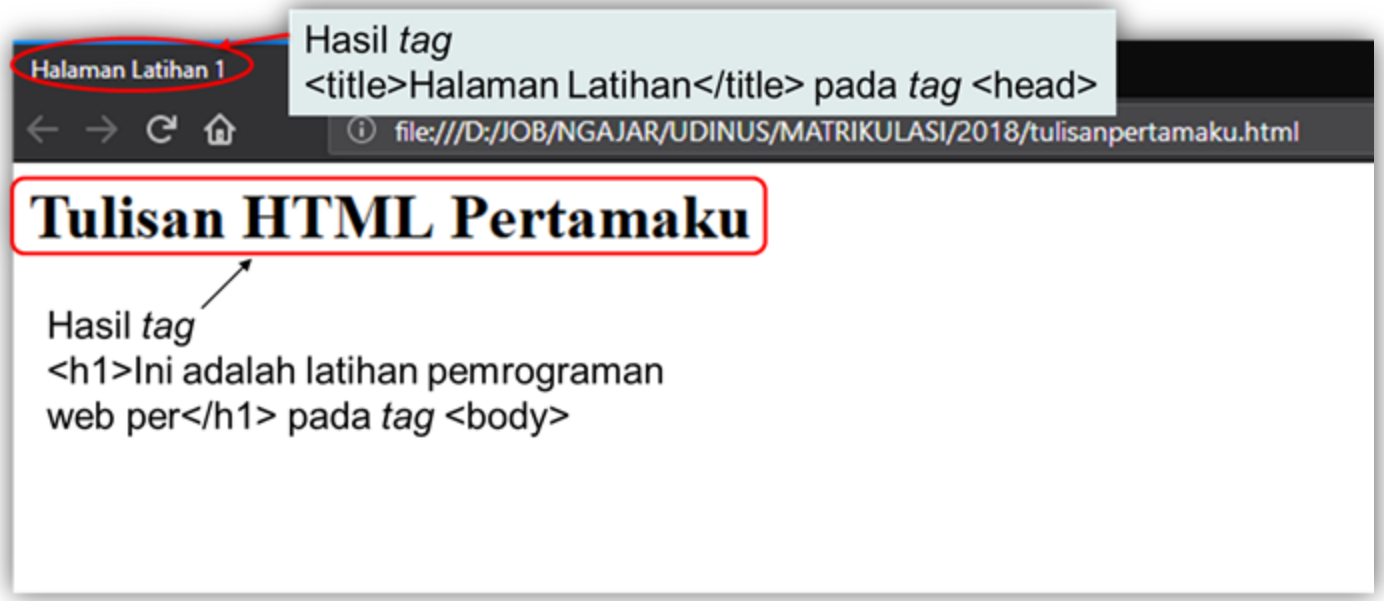

Jelaskan apa perbedaan menulis pada <head></head> dan pada <body></body>?

Tag Html

- Instruksi atau perintah dalam HTML disebut tag
- Tidak case sensitive
- <element atribut=value>

  ket : element = nama tag
  atribut = atribut
  value = nilai dari atribut

  contoh : <font color=red>

  FONT merupakan element,
  COLOR merupakan atribut,
  RED adalah nilai dari atribut.

ELEMEN DASAR HTML:
1. HEADING

- Heading biasa digunakan untuk membuat judul pada halaman web
- Tag yang digunakan adalah <Hn> dengan nilai n antara 1 sampai dengan 6
- Semakin besar nilai n maka semakin kecil huruf yang tercetak.
- Default heading adalah rata kiri.
- Jika kita ingin membuat heading rata tengah maka tambahkan atribut ALIGN dengan nilai “center” atau “right” untuk rata kanan.

ELEMEN DASAR HTML: HEADING – Contoh

```
<html>
<head>
        <title>Latihan Heading</title>
</head>
<body>
        <h1>Heading 1</h1>
        <h2 align="center">Heading 2</h2>
        <h3 align="right">Heading 3</h3>
        <h4 align="left">Heading 4</h4>
        <h5>Heading 5</h5>
        <h6>Heading 6</h6>
</body>
</html>
```

ELEMEN DASAR HTML:
2. PARAGRAF

- Untuk membuat paragraph pada halaman web gunakan tag …. .
- Sama seperti heading, kita dapat mengatur paragraph dengan menambahkan atribut align di dalam tag , . Untuk membuat rata kiri kanan gunakan nilai "justify"
- Contoh
- Paragraf rata kanan

ELEMEN DASAR HTML: PARAGRAF – Contoh

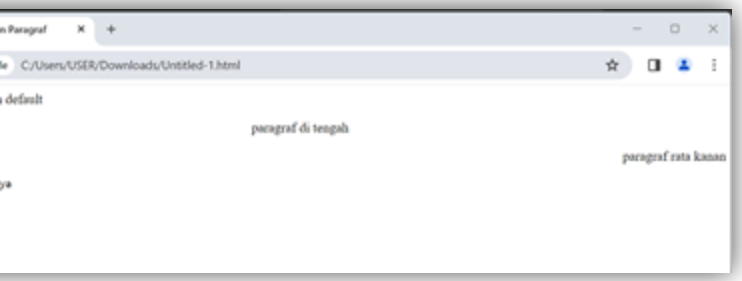


```
<P align="center">paragraf di tengah </P>
        <P align="right">paragraf rata kanan </P>
        <HTML>
<HEAD>
<TITLE>Contoh Penataan Paragraf</TITLE>
</HEAD>
<BODY>
        <!-- Catatan kode untuk penataan paragrapl
        <P>paragraf rata kiri adalah default </P>
        <PRE> Akan tampil apa adanya </PRE>
</BODY>
</HTML>
```

ELEMEN DASAR HTML

3. GARIS HORIZONTAL
Untuk membuat garis horizontal dalam halaman web, gunakanlah tag <HR>.

4. BARIS BARU
Untuk membuat baris baru gunakanlah tag

5. KOMENTAR
Komentar biasanya digunakan untuk memberikan penjelasan atau keterangan tentang script yang kita buat. Untuk membuat komentar pada HTML gunakanlah tag <!—di sini komentar ditulis-->. Kalimat yang berada dalam tag tsb tidak akan tampil pada web browser.

TEXT FORMATTING

Tag <font> mempunyai beberapa atribut yang dapat digunakan untuk memberi warna tulisan, menentukan ukuran huruf, mengatur perataan, dan jenis font

Atribut COLOR digunakan untuk membuat tulisan menjadi berwarna. Nilai dari atribut ini adalah warna font atau hexadecimal (#000000 - #ffffff).

CONTOH :
<FONT COLOR=RED> atau <FONT COLOR=”#FF0000”>

MENGATUR TULISAN

- Atribut FACE digunakan untuk menentukan jenis font yang Anda inginkan.
- Nilai dari atribut ini antara lain “Arial”,”Helvetica”,”Sans-serif”,”Times New Roman”, dll. Jika atribut FACE tidak ada maka web browser akan menampilkan jenis font default yang ada di komputer pengguna.
- Contoh:
- <FONT FACE=”TIMES NEW ROMAN”> atau <FONT FACE=ARIAL>

- Atribut SIZE digunakan untuk mengatur besarnya font. Nilai dari atribut ini adalah bilangan antara 1 s/d 7.
- Contoh:
- <FONT SIZE=1>

TAG LAIN UNTUK DEKORASI TEKS

TAG	FUNGSI
<B>...</B>	Mencetak Tebal Teks
<I>...</I>	Mencetak Miring Teks
<U>...</U>	Menggaris Bawahi Teks
<BIG>...</BIG>	Membesarkan Teks
<SMALL>...</SMALL>	Mengecilkan Teks
<STRIKE>...</STRIKE>	Memberi Coretan Pada Teks
<TT>...<TT>	Menampilkan Teks Seperti Mesin Ketik
_{...}	Membuat Teks Subscript (sedikit ke bawah)
^{...}	Membuat Teks Superscript (Sedikit ke atas)
<CENTER>...</CENTER>	Membuat teks Rata Tengah

PREFORMATTED TEXT

- Beberapa tag yang disebutkan di atas adalah tag-tag yang digunakan untuk memformat tampilan teks.
- Sekarang bagaimana caranya bila kita ingin menampilkan teks sesuai dengan yang kita tuliskan? Ternyata hal tsb dapat kita lakukan dengan menggunakan Performatted Text. Tag yang digunakan adalah <PRE>…</PRE>.

MENGATUR TULISAN – CONTOH

```
HTML>
<HEAD>
<TITLE>Contoh Pengaturan Font</TITLE>
</HEAD>
<BODY>
        <FONT FACE="Arial" SIZE="2">Font Arial ukuran 2 </FONT><BR><HR>
        <FONT FACE="Verdana" COLOR="red">Font Verdana warna merah</FONT><BR><HR>
        <FONT F<ACE="Impact” SIZE="5" COLOR="blue">Font Impact ukuran 5 warna biru</FONT>
</BODY>
</HTML>
```
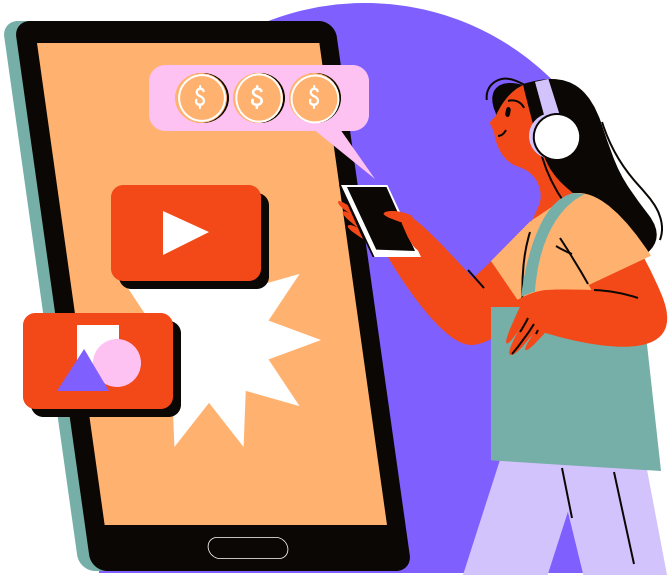
Terima Kasih